JEM LE LAB BY JEM JEUNESSE

JEM TA START-UP

18-35 ANS

JEM TA START-UP

APPEL À PROJETS

POUR JEUNES ENTREPRENEURS

QUI ONT UN PROJET À POTENTIEL

CONTRIBUANT À AMÉLIORER

LA SOCIÉTÉ OU LA PLANÈTE

DOSSIER DE CANDIDATURE 2024

SOMMAIRE

4. **EDITO**
de Jean-Daniel Pick

5. **JEM LE LAB**
le programme pour soutenir les jeunes dans leur parcours professionnel

5. **JEM TA START-UP**
pour soutenir l'entrepreneuriat des jeunes ayant un projet à potentiel éthique, sociétal ou environnemental

6. **FINANCEMENT**

7. **JURY**

8/9. **LAURÉATS 2023**

10. **CHARTE**

11. **APPEL À PROJETS**
pour jeunes entrepreneurs 2024

12. **MODALITÉS**

13. **CONTENU DU DOSSIER**

14. **CONTACTS**

4.

EDITO *de Jean-Daniel Pick*

- *Fondateur de EY Parthenon en France (l'activité Stratégie de EY)*
- *Mentor à l'Incubateur HEC*
- *Administrateur de Judaïsme En Mouvement, responsable du programme JEM ta Start-up*

Judaïsme en Mouvement (JEM), organisme qui promeut un judaïsme d'ouverture ancré dans les réalités du monde d'aujourd'hui, a décidé dans le cadre de ses activités culturelles et jeunesse de mettre en place une initiative destinée à soutenir l'entrepreneuriat des jeunes : ***JEM ta Start-up.*** *Après le succès des deux premières sessions, JEM ta Start-up entame sa troisième édition.*

Cette initiative s'inscrit dans l'ensemble des programmes destinés à aider les jeunes jusqu'à 35 ans dans leurs choix professionnels et la réussite de leur parcours, programmes regroupés autour d'une plateforme ***JEM LE LAB****.*

JEM ta Start-up *soutient des jeunes entrepreneurs ayant des projets entrepreneuriaux qui combinent potentiel économique et éthique, considérant que l'un ne peut aller sans l'autre et souhaitant promouvoir des pratiques éthiques dans notre société. Deux prix seront décernés par un jury de professionnels reconnus dans le monde de l'entrepreneuriat.*

Ce document décrit les objectifs de notre programme, son fonctionnement et modalités de participation. Si vous avez un projet solide d'entrepreneuriat, inscrivez-vous…

Et bonne chance !

5.

JEM LE LAB

JEM LE LAB regroupe un ensemble de programmes qui partagent un objectif commun : accompagner les jeunes jusqu'à 35 ans dans leurs choix professionnels et leurs débuts de carrière en leur offrant des outils et des programmes adaptés à leurs problématiques, dans un cadre de réflexion éthique.

JEM LE LAB entend aider les jeunes à trouver du sens à leur engagement professionnel, grâce à des échanges entre jeunes engagés dans la vie professionnelle, et avec des professionnels expérimentés.

JEM LE LAB tient à encourager la créativité, l'engagement, la solidarité et l'innovation. Cette plateforme a pour ambition de devenir une pépinière qui permettra le rayonnement des valeurs d'un judaïsme moderne, une ruche citoyenne qui accueillera tous les talents.

JEM TA START-UP

JEM ta Start-up soutient des jeunes entrepreneurs portant des projets entrepreneuriaux qui combinent potentiel économique et éthique.

Il ne s'agit pas, pour JEM, de se focaliser uniquement sur des projets « à impact sociétal ou environnemental », mais de reconnaître que des pratiques éthiques doivent être au cœur de tout projet pour qu'il soit durable et bénéfique à l'ensemble de son écosystème.

Un jury de premier plan a été constitué pour décerner deux prix de 15.000 €. Ils sont reconnus dans le monde de l'entrepreneuriat et du Capital Investissement, y compris dans ses dimensions éthiques.

Une présélection sur dossier sera faite afin d'identifier 10 projets que leurs porteurs auront l'opportunité de présenter à ce jury. Au préalable, ces 10 porteurs de projets auront eu la possibilité de rencontrer des professionnels de l'entrepreneuriat pour les aider à peaufiner le contenu et la présentation de leur projet.

Puis, lors d'une soirée publique de remise des prix, 4 d'entre eux seront invités à présenter leur initiative entrepreneuriale.
Les lauréats de la soirée et gagnants des bourses bénéficieront donc, outre un soutien financier pour les 2 gagnants, de la caution d'un jury reconnu et de la visibilité apportée aux prix **JEM ta Start-up**.

6.

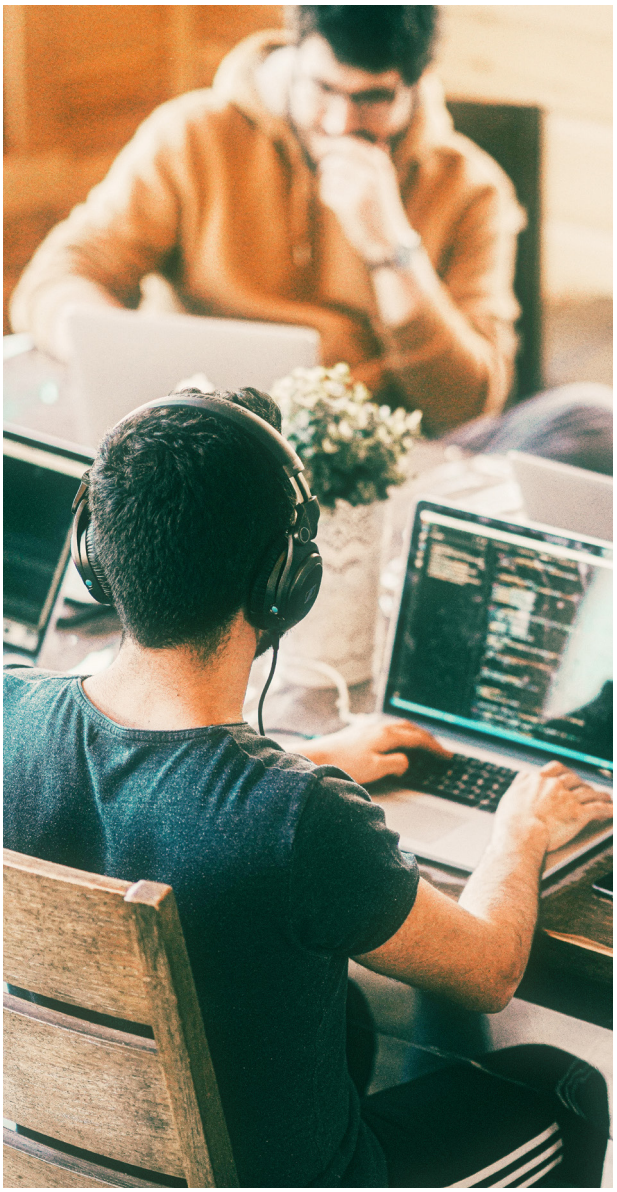

FINANCEMENT DE JEM TA START-UP

JEM ta Start-up bénéficie de sources de financement issues de dotations collectées auprès de donateurs afin de soutenir, chaque année, quelques initiatives entrepreneuriales remarquables.

Ce programme bénéficie tout particulièrement du soutien du Fonds Marc Amon sous l'égide de la Fondation du Judaïsme Français, constituée pour pérenniser ce projet au cours des prochaines années.

Enfin, afin d'assurer la pérennité de ce programme de soutien aux jeunes entrepreneurs, il est attendu que les porteurs de projets soutenus puissent, lorsque leur réussite professionnelle sera bien engagée, faire preuve de solidarité, à leur tour, pour soutenir les jeunes entrepreneurs de demain par leurs dons et conseils.

7.

LE JURY

Fanny Picard : Pionnière en France dans l'investissement social et environnemental par la création de Alter Equity, le fonds qu'elle dirige. Elle est par ailleurs co-présidente du comité d'orientation Fondation Mosaik RH et membre du Comité de Gouvernance des Entreprises au Medef.

Stéphane Carville : Président d'Asmodee, il a mené une stratégie de très fort développement à l'international et d'ouverture vers de nouveaux métiers, amenant le groupe, après une longue expérience en LBO's, à rejoindre Embracer qui est un des acteurs majeurs de l'industrie du jeu vidéo et de l'Entertainment. Il s'investit aussi dans le monde associatif et est membre du conseil d'administration du Technion France.

Jean Eichenlaub : Il dirige le fonds d'investissement Qualium Investissement, l'un des acteurs historiques du capital investissement en France. Il bénéficie d'une longue expérience dans le financement et l'investissement, ayant été membre du Comité de Direction du Groupe Caisse des Dépôts, et Président de la commission Transmission de l'ex AFIC (Association Française des Investisseurs pour la Croissance) devenue France Invest.

Glenn Grekin : Membre du conseil d'administration de Paris Business Angel, une communauté d'investisseurs en Venture Capital d'amorçage, il est bi-culturel, américain d'origine et membre du Comité Exécutif de The American Club of Paris. Il est aussi membre du conseil d'administration de Paris Initiative Entreprise, qui soutien des projets entrepreneuriaux à Paris, notamment dans leur recherche de financement.

Sylvain Orebi : Président de Kusmi Tea, il a créé le succès que l'on connaît pour cette merveilleuse marque. Il s'investit par ailleurs fortement pour soutenir les initiatives entrepreneuriales et faciliter le développement des entreprises. Il a notamment été longtemps coach de la BFM Académie, mentor à l'Institut du Mentorat Entrepreneurial et mandaté par le Gouvernement pour être Président du Groupe de Travail Simplification dans le cadre du Plan d'Action pour la Croissance et la Transformation des Entreprises entre 2017 et 2019.

Jean-Daniel Pick : Fondateur de EY Parthenon en France (l'activité Stratégie de EY), mentor à l'Incubateur HEC, administrateur de Judaïsme En Mouvement, responsable du programme JEM ta Start-up.

8.

NOS LAURÉATS 2023

Lors de la deuxième saison de notre appel à projets pour jeunes entrepreneurs, les porteurs de 2 projets ont été primés pour leurs initiatives innovantes et éthiques :

Aaron Teboul pour CLIC&MOI

CLIC&MOI est née dans le milieu associatif en 2015 avec l'association SéniorPC, une association étudiante qu'Aaron a fondée à l'âge de 15 ans. Après son parcours en école d'ingénieur à Clermont Ferrand (Sigma) puis à Paris (Mines Paris), il entreprend à 100% dans CLIC&MOI. D'abord à Makesense, puis à Station F. CLIC&MOI accompagne les seniors vers la compréhension de la Santé connectée, la sécurité en ligne, la prévention des fraudes, ainsi que d'autres thématiques numériques encore peu couvertes par les organismes actuels. Ces formations, sous forme d'ateliers collectifs personnalisés, sont dispensées par des étudiants qualifiés formés et rémunérés. CLIC&MOI met un point d'honneur à leur offrir un emploi solidaire et engagé. Aujourd'hui, plus de 22 partenaires tels que KLESIA, Malakoff Humanis, SFR, La Poste, l'Assurance Retraite, des départements, etc. font confiance à CLIC&MOI. Depuis le début de l'aventure, plus 10.000 seniors ont été formés et plus de 5000 étudiants accompagnés. L'équipe se construit pour développer aujourd'hui l'entreprise dans 32 villes.

9.

NOS LAURÉATS 2023

Alex Chataigner, Mateo Beacco et Mathieu Grosso pour IDA

IDA se positionne en tant que pionnier dans le domaine de la gestion des produits frais en France en offrant aux distributeurs une solution complète pour prendre des décisions optimales tout au long de leur chaîne d'approvisionnement en produits frais dits "traditionnels" (fruits et légumes, boucherie, poissonnerie etc.). IDA maximise les ventes tout en minimisant les pertes grâce à des algorithmes d'optimisation, contribuant ainsi à une exploitation plus durable et rentable pour nos partenaires distributeurs. Au cours des derniers mois, l'équipe a été renforcée avec le recrutement de 7 talents, dont un PhD en I.A., deux Data Engineers et un Software Engineer. La start-up a déjà établi des partenariats fructueux avec plus de cinq enseignes françaises renommées. L'objectif demeure la réduction du gaspillage de produits frais traditionnels dans les hypermarchés, supermarchés et magasins de proximité. "*Notre solution est une alliance entre des algorithmes d'optimisation poussés et une interface utilisateur conçue spécifiquement pour les exigences quotidiennes du carrelage. C'est ce cocktail unique qui rend notre produit indispensable pour les magasins*", souligne ainsi Mathieu Grosso, co-fondateur et CTO d'IDA.

10.

LA CHARTE

JEM ta Start-up soutient des entrepreneurs de 18 à 35 ans ayant des projets :

- En phase de démarrage avancé : un projet dont les contours sont suffisamment clairs (le besoin auquel il répond, l'équipe, les atouts par rapport à la concurrence, le plan d'affaires, le besoin de financement et ce à quoi il servira, etc.) …

- … avec des perspectives solides de rentabilité future : pour que JEM ta Start-up puisse avoir un impact pérenne, il faudra que les entrepreneurs qui seront soutenus puissent procurer, à terme, un retour sur investissement (sous une forme de dons en retour du soutien initial) permettant de perpétuer les financements consacrés à **JEM ta Start-up**.

- Et une dimension éthique : JEM promeut des valeurs éthiques, toutes tournées vers l'espoir actif d'une vie meilleure, pour chacun individuellement, et pour tous collectivement. Les candidats devront expliquer en quoi leur projet contribue à améliorer la société ou la planète. Il ne s'agit pas, pour JEM, de se focaliser uniquement sur des projets à impact sociétal ou environnemental, mais de reconnaître que des pratiques éthiques doivent être au cœur de tout projet pour qu'il soit durable et bénéfique à l'ensemble de son écosystème.

11.

APPEL À PROJETS POUR JEUNES ENTREPRENEURS

VOUS AVEZ ENTRE 18 ET 35 ANS ?

VOUS ÊTES PORTEUR D'UN PROJET À POTENTIEL

QUI CONTRIBUE À AMÉLIORER LA SOCIÉTÉ OU LA PLANÈTE ?

JEM TA START-UP SOUTIENT **2 INITIATIVES ENTREPRENEURIALES** GRÂCE À **2 BOURSES** DE **15 000 €**, DES **CONSEILS** SUR LE PROJET ET UN **RÉSEAU** DE CONTACTS.

12.

MODALITÉS

Pour obtenir ce soutien, les candidats devront soumettre un dossier en répondant à des questions regroupées autour de 10 thèmes.

Tous les dossiers reçus seront examinés par un jury regroupant des professionnels de l'entrepreneuriat qui présélectionnera 10 projets.

Les porteurs de projets présélectionnés bénéficieront d'une session d'échange dans laquelle ils recevront des conseils pour peaufiner leur dossier afin de se préparer au mieux à la présentation au jury.

La soumission des dossiers de candidature se clôturera le **31 mars 2024.**

Les **sessions d'échange** avec les 10 candidats présélectionnés auront lieu **courant mai** pour une **présentation devant le jury au mois de juin.**

La **remise des prix** se déroulera lors d'une soirée publique, où 4 dossiers retenus par le jury seront présentés par leurs porteurs, **au mois de septembre.**

Lors de la soirée les deux gagnants seront annoncés.

Déposez votre candidature à l'adresse suivante :
lab@judaismeenmouvement.org

13.

CONTENU DU DOSSIER

Une présentation du/des porteurs de projets à compléter via ce lien **bit.ly/46ZaMvX** ou en flashant ce QR Code :

Dossier en **20 pages maximum**, avec un résumé en 1-2 pages
(+ vidéo 4 min maximum si utile).

1. Votre marché : le problème auquel vous répondez, le besoin qui en découle, la limite des solutions existantes
2. Votre solution : une phrase qui la décrit (promesse), vos avantages concurrentiels
3. La description détaillée de votre solution (une démo utilisateur ?)
4. Votre super équipe : nom, rôle, école/parcours professionnel, coordonnées
5. Votre « business model » (modèle économique)
6. Votre « roadmap » : ce que vous avez fait jusqu'à maintenant, ce que vous allez faire demain (12 mois), votre vision pour après-demain (3 ans)
7. De quel investissement avez-vous besoin ? Pour quoi faire ?
8. Vos comptes présents / prévisionnels
9. En quoi votre projet contribue-t-il à améliorer notre monde ou promeut-il des valeurs éthiques ?
10. Que peut vous apporter la Communauté JEM ? Que pouvez-vous lui apporter ?

14.

CONTACTS

Oren Giorno

Directeur du pôle jeunesse
o.giorno@judaismeenmouvement.org
+33 (0)7 67 34 46 18
+33 (0)1 44 37 48 48
JEM Beaugrenelle
11 rue Gaston de Caillavet
75015 Paris

Daphné Ayache

Coordinatrice de JEM LE LAB
d.ayache@judaismeenmouvement.org
JEM Beaugrenelle
11 rue Gaston de Caillavet
75015 Paris

Pour toutes informations complémentaires : lab@judaismeenmouvement.org

JEM Jeunesse

JEM TA START-UP

DÉPOSE AUSSI TON DOSSIER EN LIGNE !

OU ENVOIE-NOUS TON DOSSIER SUR : LAB@JUDAISMEENMOUVEMENT.ORG

FONDATION MOSES MENDELSSOHN
Sous l'égide de la Fondation du Judaïsme Français

FJF Fondation du Judaïsme Français

FONDS DE DOTATION JUDAÏSME EN MOUVEMENT

DIGITAL VILLAGE